

Pago In Rete

IL SERVIZIO PER IL PAGAMENTO DELLE TASSE E DEI CONTRIBUTI SCOLASTICI DEL **MINISTERO DELL'ISTRUZIONE**

Famiglie

Accesso e guida al pagamento

Perché usare Pago In Rete:

SEMPLICE

Pagamento facile, veloce e sicuro

PRATICO

Pagamento di più causali con un'unica transazione tutti i giorni, H24

UTILE

Attestazione di pagamento valida a fini fiscali

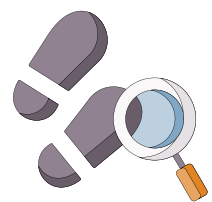

Ecco come puoi registrarti a **Pago In Rete** ed effettuare il pagamento:

1

ACCESSO AL SERVIZIO

Accedi a Pago In rete con le **credenziali SPID o username e password** con cui accedi agli altri servizi del Ministero dell'Istruzione

Se non disponi di username e password, effettua la registrazione

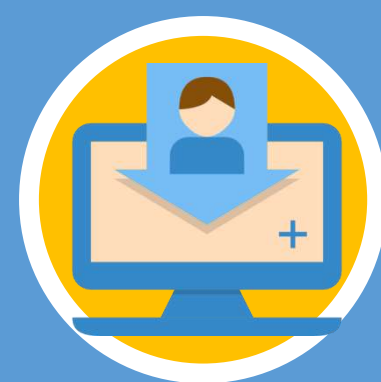

REGISTRARSI È SEMPLICE!

- Inserisci i tuoi dati anagrafici e il tuo indirizzo e-mail personale
- Accedi alla tua casella di posta personale e completa la registrazione seguendo le istruzioni riportate nella mail di conferma che avrai ricevuto

2

PAGAMENTO

- Accedi a Pago In Rete
- Seleziona gli avvisi di pagamento o la contribuzione volontaria che vuoi eseguire
- Procedi al pagamento:

Online



Utilizzando la carta di credito, il bonifico bancario o altri metodi di pagamento

Offline



Presentando il documento di pagamento fornito dal sistema, presso:

- Sportelli bancari o sportelli ATM abilitati
- Uffici postali, ricevitorie e tabaccherie
- Tramite home banking, canali digitali di Poste Italiane o utilizzando l'app degli istituti di credito

DA SAPERE:

CARRELLO: Paga con un unico versamento più contributi per più avvisi ricevuti, anche in caso di figli frequentanti scuole diverse e riduci le commissioni

ATTESTAZIONE: Nella tua area personale è sempre disponibile la ricevuta dei pagamenti effettuati, valida ai fini fiscali

HAI BISOGNO DI ASSISTENZA?



Numero Verde: **080 92 67 603**
dal lunedì al venerdì dalle ore 8:00 alle 18:30



Assistenza web accedendo al link:
<https://sidi.pubblica.istruzione.it/sidi-web/assistenza>